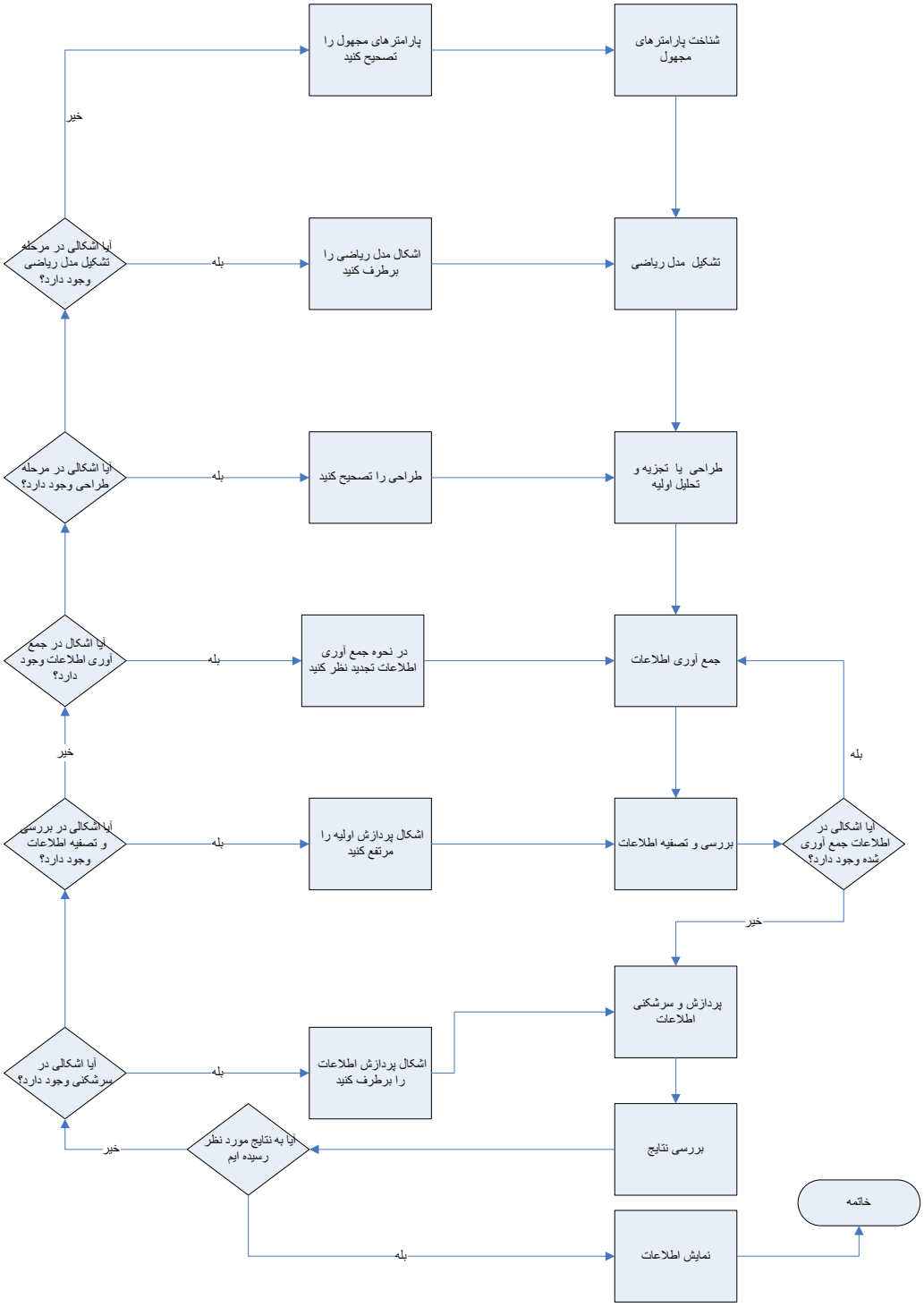

مراحل انجام یک پروژه نقشه برداری